РАЗВИТИЕ СОЦИОКУЛЬТУРНОЙ КОМПЕТЕНЦИИ УЧАСТНИКОВ ПРОЕКТА **«ЧИТАЕМ «ЕВГЕНИЯ ОНЕГИНА» ВМЕСТЕ»**

Латыпов Владислав
Боровикова Ирина Алексеевна

МОУ школа-интернат № 2
«Рыбинский кадетский корпус»

ЦЕЛЬ И ЗАДАЧИ ПРОЕКТА:

Основная **цель проекта «Читаем «Евгения Онегина» вместе»** направлена на развитие интереса к жанру художественного слова и к творческому прочтению художественной литературы, к поэзии А. С. Пушкина.

Задачи проекта:

направленность на самореализацию и самовыражение творческого потенциала педагогов, учащихся и их родителей;

привлечение внимание к художественному прочтению лирических произведений А. С. Пушкина;

повышение уровня исполнительского мастерства;

выявление наиболее талантливых и артистичных чтецов.

Участники проекта:

Шарагин Сергей Анатольевич – актер Рыбинского драматического театра;

Калагаев Владимир Павлович – директор РКК;

Смирнов Василий Николаевич - учитель истории в РКК;

Машутов Алексей Николаевич – учитель музыки в РКК;

Шакурова Марина Ивановна – педагог дополнительного образования, организатор регионального кинофестиваля «Кинорыбка»;

Новоселов Владимир Геннадьевич – педагог дополнительного образования;

Левичева Ольга Николаевна – учитель английского языка;

Левичев Илья Владимирович – учитель биологии и химии;

Смирнов Валерий Семенович – рыбинский поэт, бывший директор СОШ №3 г. Рыбинска;

Боровикова Ирина Алексеевна – педагог дополнительного образования РКК;

Сизов Данила - учащийся 9 А класса;

Латыпов Владислав – учащийся 9 А класс;

Трубкин Артем – учащийся 9 А класса;

Иванова Илона Владимировна – учитель русского языка и литературы;

Полозков Константин – учащийся 7 А класса.

«ИННОВАЦИОННЫЙ КАСКАД -2018»

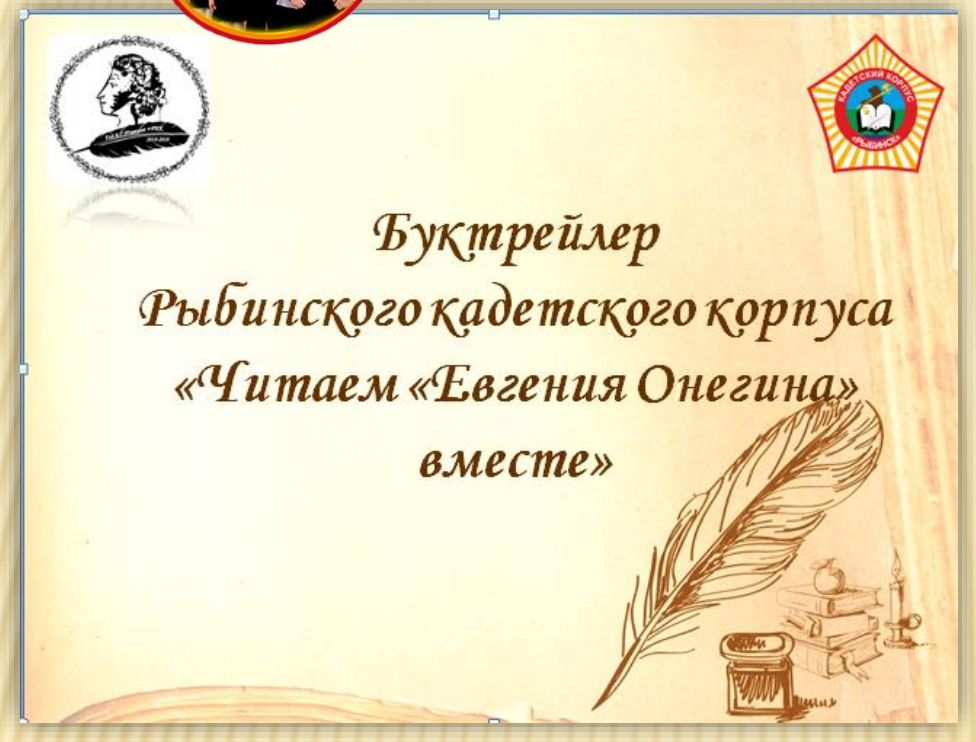

2018-2019 УЧЕБНЫЙ ГОД – ГОД А.С. ПУШКИНА В РЫБИНСКОМ КАДЕТСКОМ КОРПУСЕ

6 июня 2019 года – юбилей А. С. Пушкина

«Пушкин – это наше всё,»- сказал о нём Аполлон Григорьев. И был прав, потому что преобразующая и возвышающая сила поэзии Пушкина находит нас во все ответственные мгновения нашей жизни.

185 лет – А. С. Пушкин «Евгений Онегин»

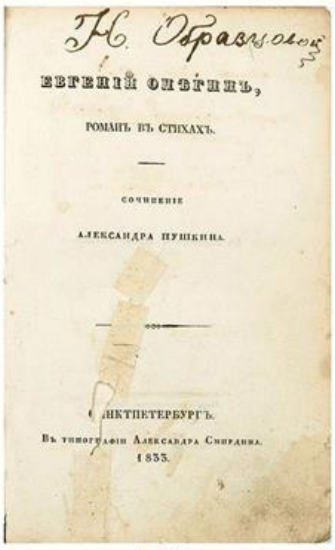

20 – 21 марта 1833 года вышло в свет первое полное издание романа

ПРОЕКТ-ЧЕЛЛЕНДЖ
«ЧИТАЕМ «ЕВГЕНИЯ ОНЕГИНА» ВМЕСТЕ»

«ЕВГЕНИЙ ОНЕГИН» – «ЭНЦИКЛОПЕДИЯ РУССКОЙ ЖИЗНИ»

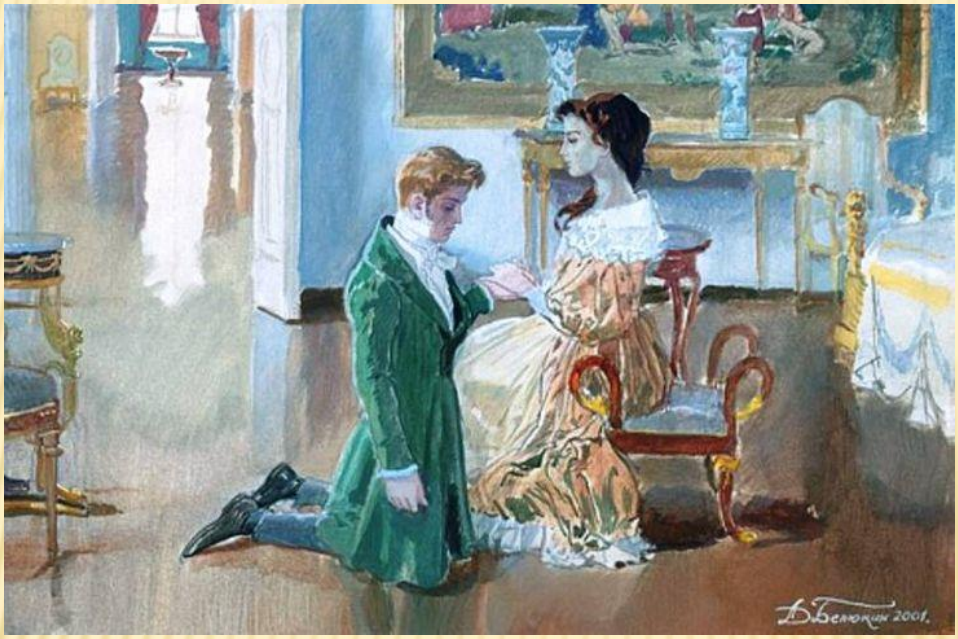

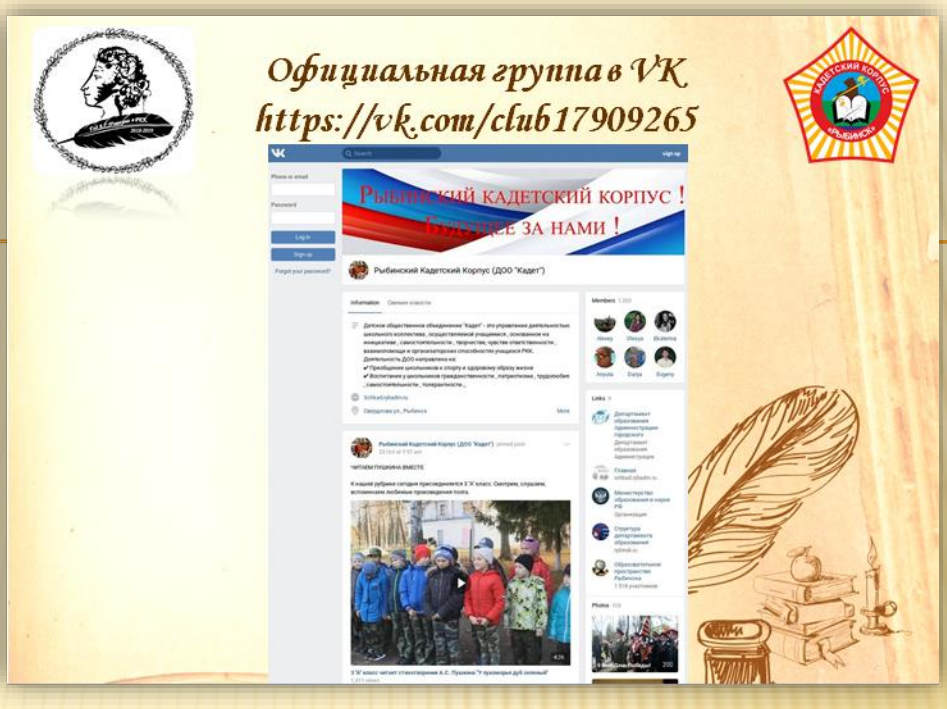

Выкладывая видеоролики в нашей группе Вконтакте, у которой на сегодняшний день 1500 подписчиков, мы обеспечиваем большое количество просмотров буквально за несколько дней.

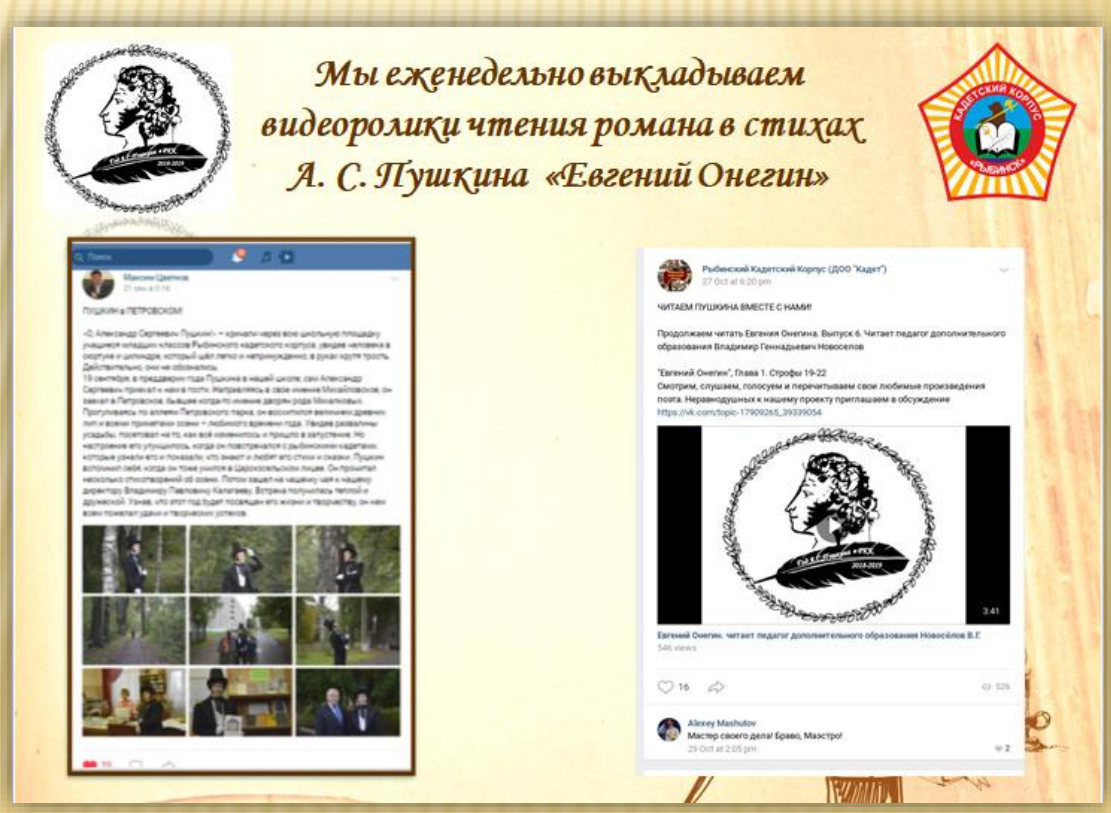

ОЖИДАЕМЫЕ РЕЗУЛЬТАТЫ:

- знакомство учащихся с классическим произведением, чтение наизусть отрывков, проигрывание образов героев романа дает детям глубокое понимание жизни, подводит к размышлению об определении своего места в социальном пространстве;
- участие в проекте способствует развитию у учащихся хорошей памяти, внимания, умения понимать текст, артистизма, смелости и уверенности в себе – то есть качеств, которые пригодятся в дальнейшей жизни;
- погружение в пушкинскую эпоху способствует осознанию культурных норм, традиций, языка того времени, что существенно обогатит внутренний мир, расширит кругозор учащихся;
- работа над текстом произведения способствует расширению лексического запаса человека, улучшению произношения, овладению логикой языка - всё это приводит к развитию языковой культуры личности, без которой невозможна самореализация в социуме.

СОЦИОКУЛЬТУРНАЯ ЦЕННОСТЬ ПРОЕКТА

Проект «Читаем «Евгения Онегина» вместе» способен объединить вокруг себя людей практически всех возрастов и социального положения.

Участники проекта получают приток положительных эмоций и новые ощущения, совершают открытия. Выявление новых смыслов в произведении приводит к укреплению любви к вдумчивому чтению, вниманию к слову.

Участие в проекте может дать подростку возможность самореализации и получение удовлетворения от результата своей работы и творчества, возможность посмотреть на себя со стороны.

Приобщение к русской классической литературе развивает чувство патриотизма и формирует культурную идентичность, прививает эстетический вкус подрастающему поколению.

Проект способен духовно связать культурное пространство города Рыбинск и бессмертного произведения А. С. Пушкина.