телеконференция
«Мой адрес не дом и не улица…
или место прописки сказочного
героя»

«…Если хотите иметь то, что никогда не имели, вам придётся делать то, что никогда не делали».

Коко Шанель

Что такое телеконференция?

Телеконференция– мероприятие, в котором групповая коммуникация осуществляется между территориально распределенными участниками с помощью технологии телеконференций.

Телеконференция – это способ коллективного общения между удаленными участниками конференции

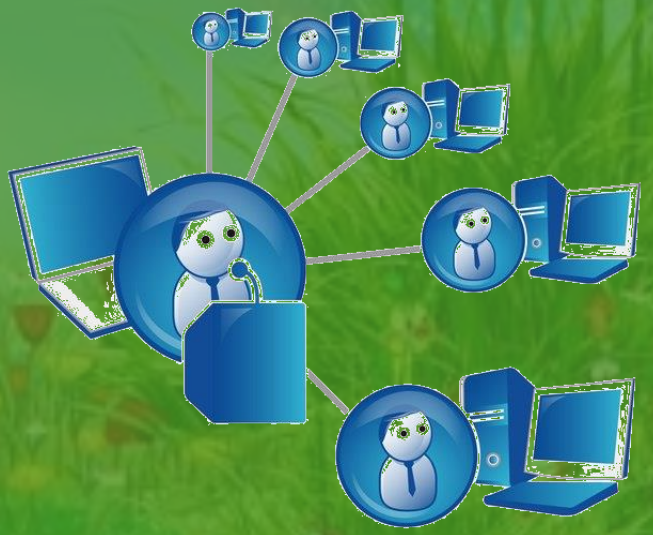

Основные этапы

1 этап

Подготовительный этап

- Выбор темы, постановка целей и задач
- Разработка структуры сайта
- Размещение рекламы о старте образовательного события
- Ссылка на электронный адрес образовательного события на сайте школы
- Рассылка приглашений в ОУ по электронной почте

2 этап

Основной этап

- **Реализация сетевого образовательного события:**
- изучение участниками рекомендованной литературы;
- разработка и показ слайд-шоу по тематике телеконференции;
- консультации и тьюторское сопровождение участников образовательного события;
- разработка и воплощение участниками события собственных идей;
- выкладывание участниками своих продуктов на сайте телеконференции.

3 этап

Заключительный этап

- **Подведение итогов образовательного события:**
- работы учащихся публикуются на сайте телеконференции;
- демонстрируются на общешкольном экране;
- организуется голосование на сайте. По результатам открытого голосования на сайте и взрослого жюри определяются победители.
- рефлексия.

Целевая аудитория

обучающиеся 6-7 классов

библиотекари

учителя

родители

со-партнеры (школы города)

Ожидаемые результаты

Для педагогов:

- вселить уверенность в необходимости и возможности использования компьютера и сети Интернет в образовательном процессе;
- внедрить в образовательный процесс один из способов информационно-коммуникационной технологии, в частности сетевой образовательный проект;
- отработать проектную и исследовательскую деятельность с использованием информационно-коммуникационных технологий
- содействовать воспитанию интереса к литературе, отечественной истории и культуре, формированию исследовательских умений у учащихся.

Ожидаемые результаты

для родителей:

- убедиться в необходимости и возможности использования компьютера и сети Интернет в образовательном процессе;
- организовать совместную с детьми целенаправленную познавательную творческую деятельность;
- активно вместе с детьми участвовать в сетевом образовательном проекте;
- повысить собственную (при необходимости) компьютерную и литературную грамотность посредством выполнения заданий, обмена опытом или получения консультации у своих детей;
- содействовать доверительным отношениям родителей и детей.

Ожидаемые результаты

Для учащихся:

- повысить целенаправленную познавательную активность;
- сформировать умения и навыки добывать информацию из разных источников и обрабатывать
- повысить компьютерную грамотность;
- получить новые знания;
- участвовать проектной деятельности;
- продемонстрировать свой опыт владения информационно-компьютерными технологиями;
- воспитывать ответственность и самостоятельность;
- развивать исследовательские умения.

Перспективы развития проекта

для обучающихся:

увеличение доли школьников, участвующих в научно-исследовательской деятельности и образовательных событиях сети;	повышение ИКТ - компетентности обучающихся;	обеспечение реализации внеурочной деятельности.

Перспективы развития проекта

для педагогов:

увеличение доли учителей, принимающих участие в образовательных событиях сети;	повышение инновационной активности педагогических коллективов в сети через использование образовательных технологий;	повышение ИКТ - компетентности педагогов;	тиражирование накопленного опыта

Перспективы развития проекта

для школ – со-партнеров проекта:	
расширение партнерства, в том числе социального;	взаимодействие с другими сетевыми проектами

Главная страница сайта

Мой адрес не дом и не улица... или место прописки сказочного героя

Поиск по сайту

Навигация

- Главная страница
- Регламент
  - Технические требования
- Опрос "По дорогам сказки"
- Маршрут движения
  - Сказочные герои
  - По сказочным местам России
  - Сказочные маршруты нашего края
- Творческие работы участников
  - Презентации
  - Буклет,рисунок,...

Без названия >

Главная страница

Дорогие друзья!

Мы рады приветствовать Вас на нашем сайте! Наша школа приглашает вас принять участие в телеконференции

"Мой адрес не дом и не улица... или место прописки сказочного героя".

В ходе телеконференции Вы узнаете

Опрос «По дорогам сказки»

Мой адрес не дом и не улица... или место прописки сказочного героя

Поиск по сайту

Навигация

- Главная страница
- Регламент
  - Технические требования
- Опрос "По дорогам сказки"
- Маршрут движения
  - Сказочные герои
  - По сказочным местам России
  - Сказочные маршруты нашего края
- Творческие работы участников
  - Презентации
  - Буклет,рисунок,...

Опрос "По дорогам сказки"

Дорогие друзья!

Приглашаем вас принять участие в опросе по сказкам. Его результаты помогут нам понять степень вашей заинтересованности в предложенной теме. Опрос состоит из вопросов. К каждому вопросу предлагается выбрать один из вариантов ответа. Если в списке нет

Любите ли Вы сказки?

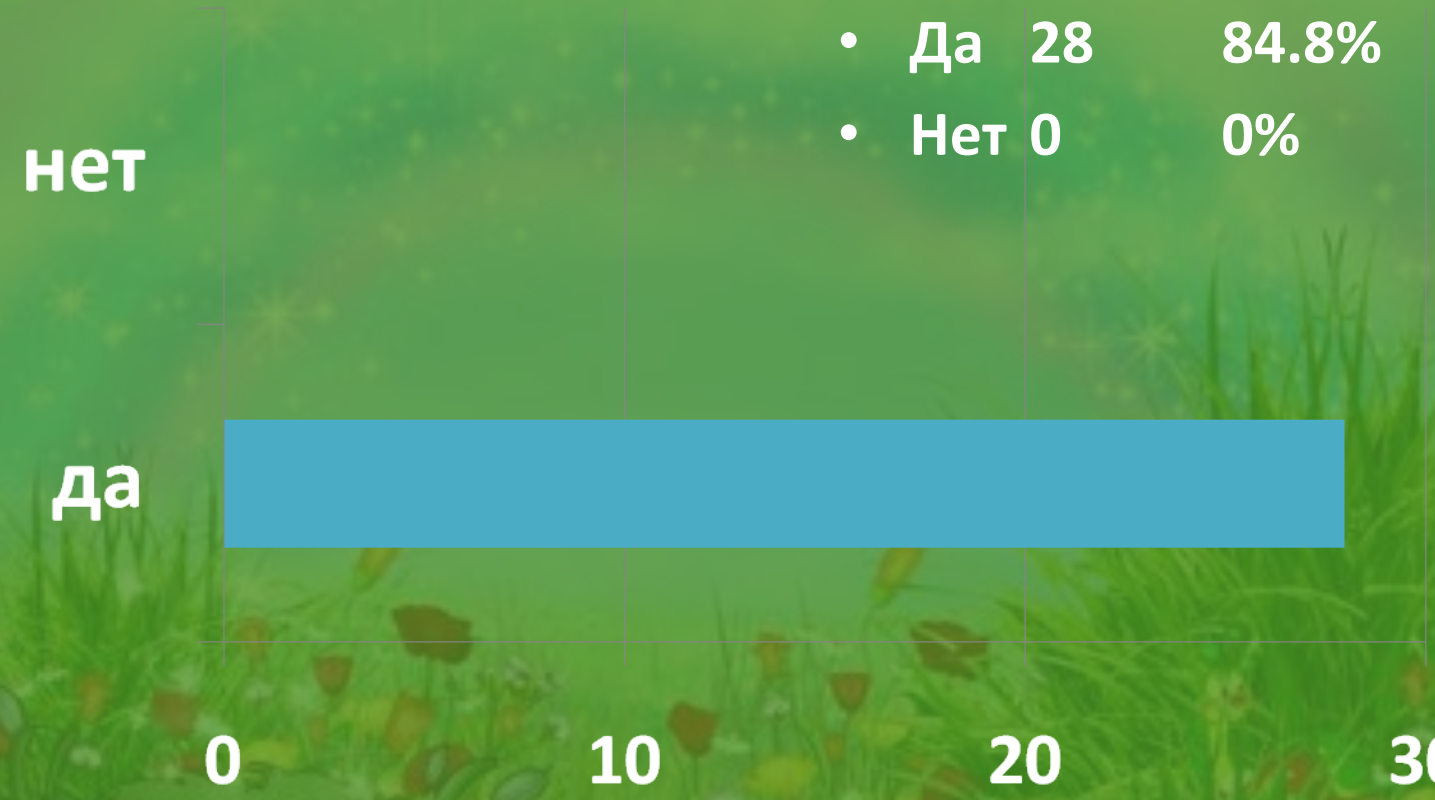

- Да 28 84.8%
- Нет 0 0%

Какие сказки Вы любите?

- бытовые 2 6.1%
- о животных 6 18.2%
- волшебные 27 81.8%

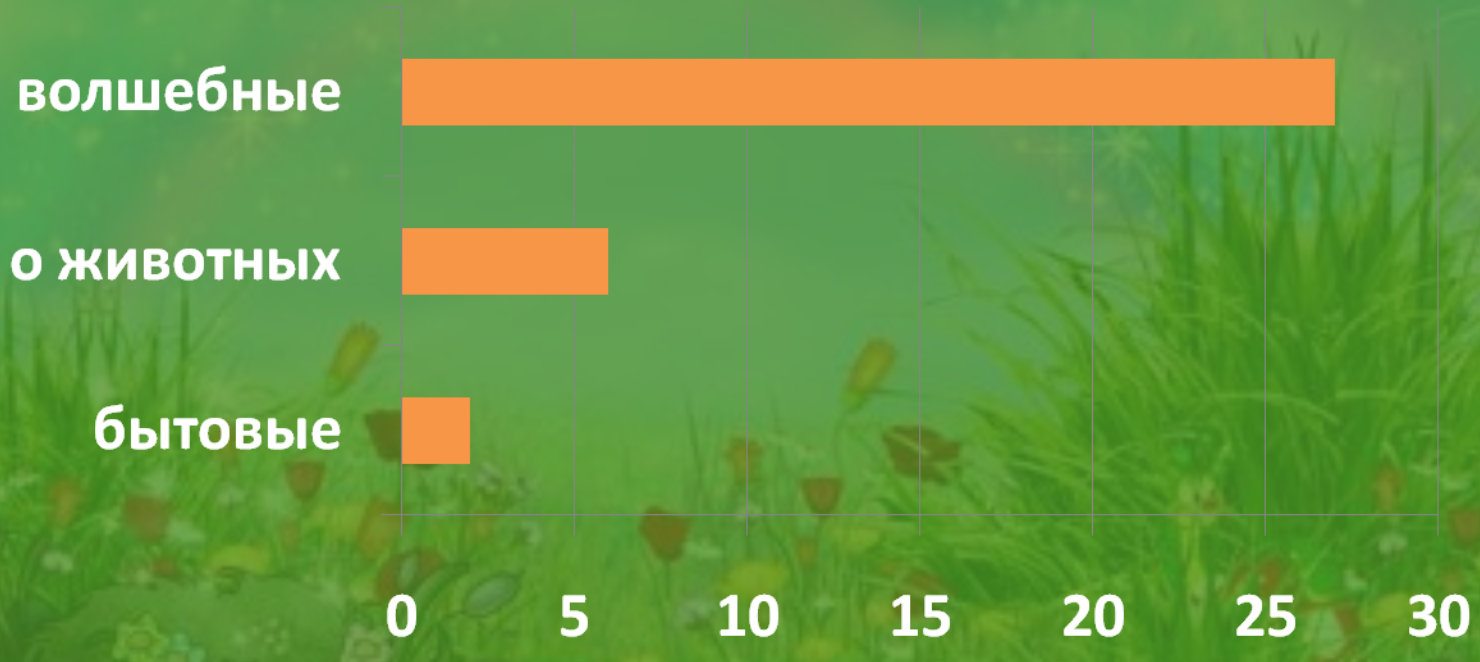

Есть ли у вас любимая сказка?

- Да 31 93.9%
- Нет 2 6.1%

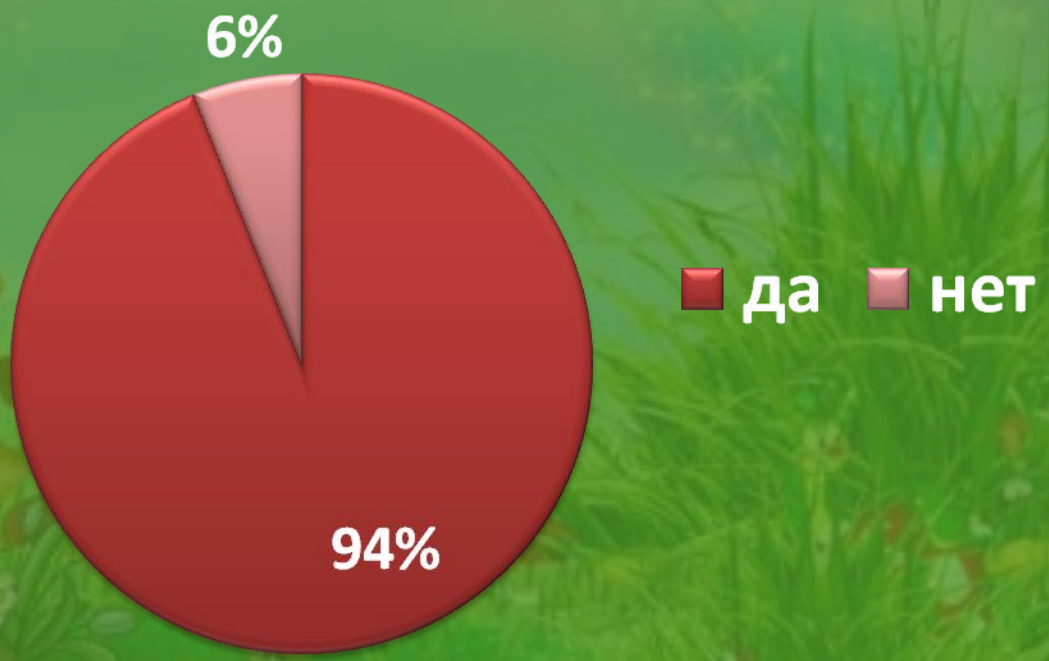

Как Вы считаете, нужен ли нашему городу сказочный бренд (символ)?

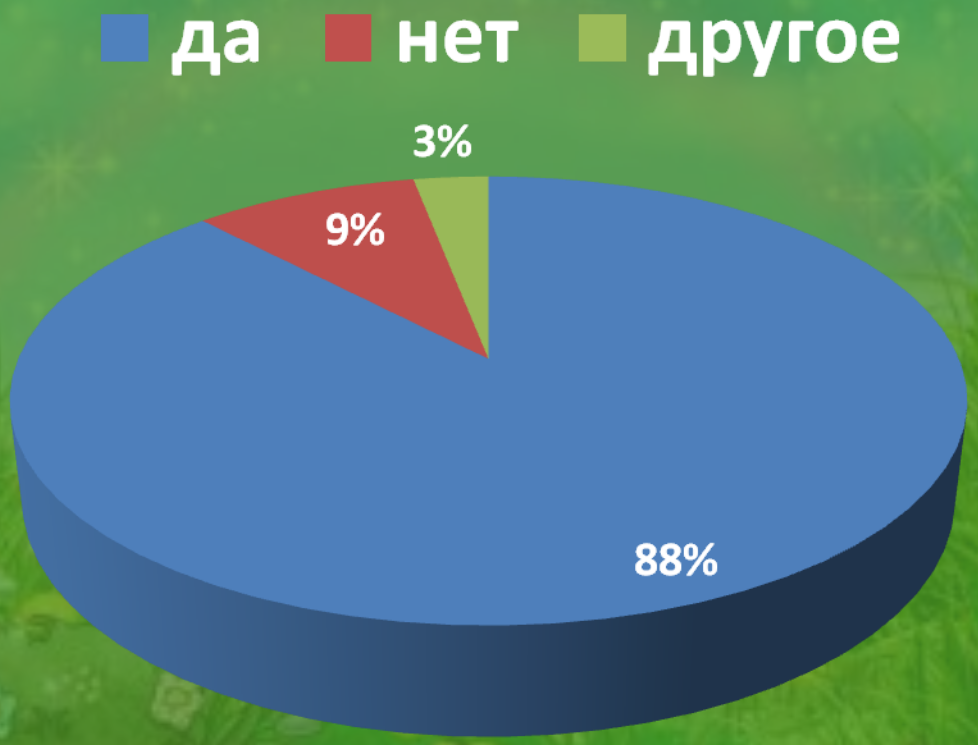

Должен ли бренд города быть связан...

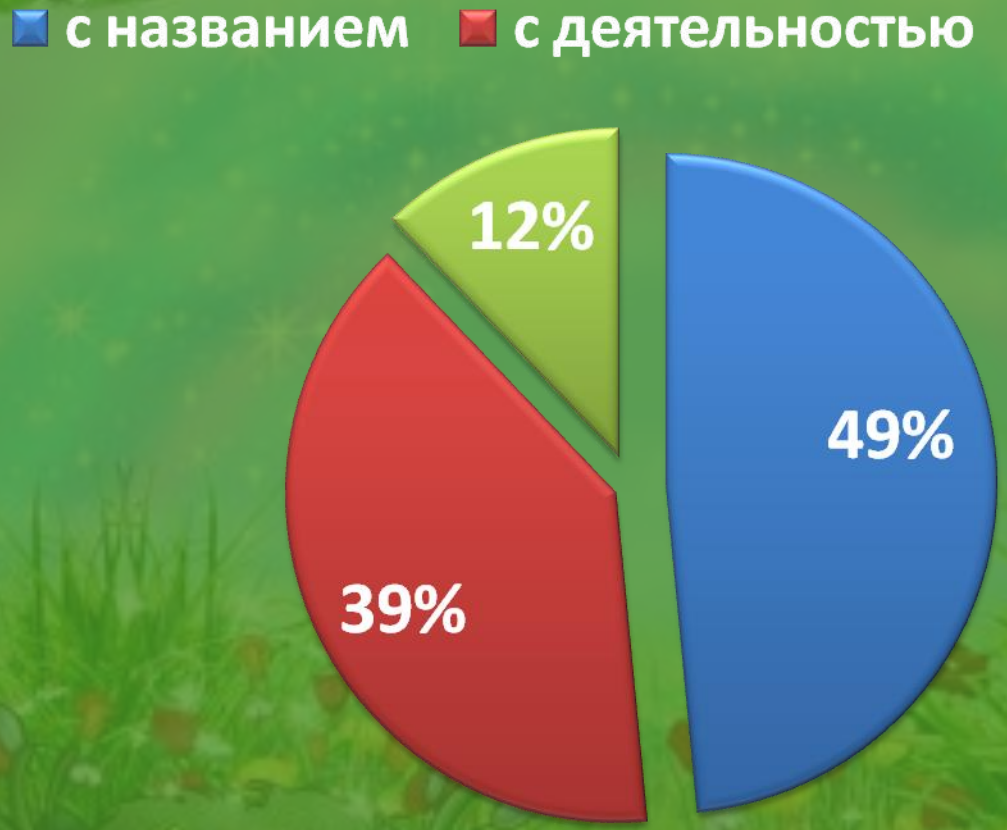

С каким сказочным персонажем у вас ассоциируется наш город?

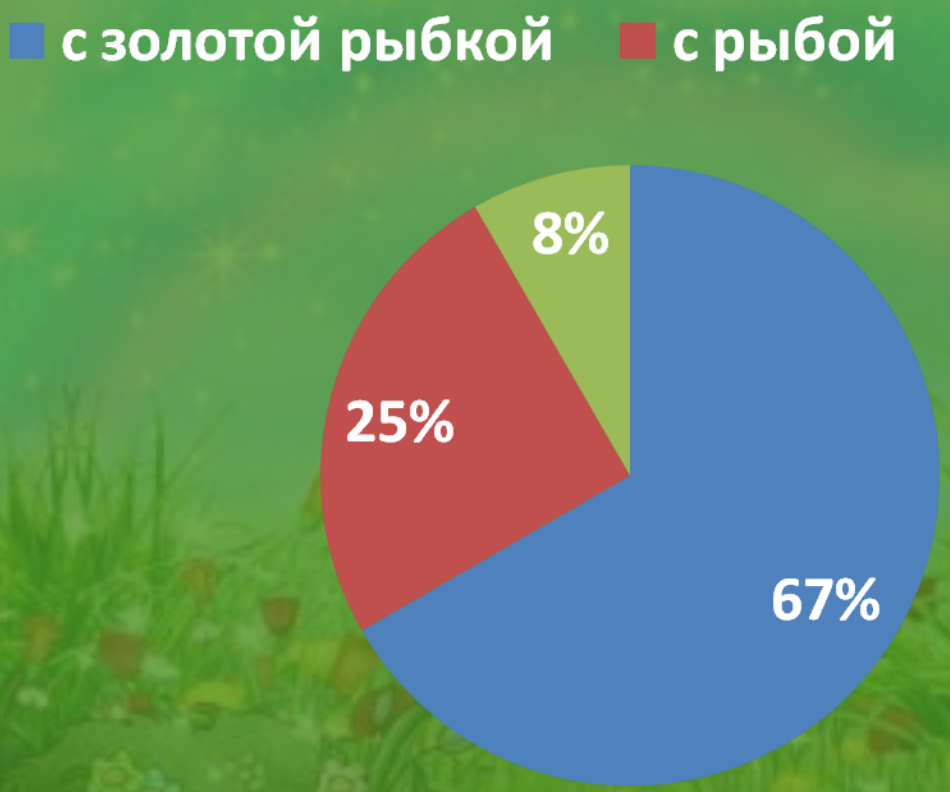

Маршрут движения

Мой адрес не дом и не улица... или
место прописки сказочного героя

Поиск по сайту

Навигация

- Главная страница
- Регламент
  - Технические требования
- Опрос "По дорогам сказки"
- Маршрут движения
  - Сказочные герои
  - По сказочным местам России
  - Сказочные маршруты нашего края
- Творческие работы участников
  - Презентации
  - Буклет,рисунок,...
  - Стихотворения,...
  - Видео
- "Мое мнение..."
- Подводим итоги...
- Вопросы-ответы
- Карта сайта

Маршрут движения

КРАЙ МОЙ - ГОРДОСТЬ МОЯ!

Проблема для обсуждения.

Несколько лет существует проект по созданию необычной ***"Сказочной карты России"***.

Авторами проекта стали представители Московской ассоциации землячеств; автором карты — один веселый журналист Алексей Козловский. И это правильно, если есть политическая карта, то почему не быть сказочной!

Алексей Козловский придумал добрый проект, в котором собрал сведения о местах рождения или обитания сказочных и былинных героев народных сказок. На сказочной карте России уже много сказочных героев обрели свою прописку, но еще многие кочуют в поисках пристанища.

А какого сказочного героя Вы поселили бы в городе Рыбинске?

Свой ответ обоснуйте. А пока познакомитесь с картой предстоящего путешествия, маршрут которого, вы сможете выбрать сами.

Сказочные герои

Мой адрес не дом и не улица... или
место прописки сказочного героя

Поиск по сайту

авигация

Главная страница
Регламент
Технические требования
Опрос "По дорогам сказки"
Маршрут движения
Сказочные герои
По сказочным местам России
Сказочные маршруты нашего края
Творческие работы участников
Презентации
Буклет,рисунок,...
Стихотворения,...
Видео
"Мое мнение..."
Подводим итоги...
Вопросы-ответы
Карта сайта

втор сайта
етевого события

охина Любовь

Сказочные герои

«Сказка – великая духовная культура народа,
которую мы собираем по крохам,
и через сказку раскрывается перед нами
тысячелетняя история народа».

(Алексей Николаевич Толстой).

Дорогие друзья!

Давайте вместе отправимся в очаровательную и чудесную страну сказок.

Путешествие по этой стране не всегда безоблачное и гладкое, но всегда радостное и счастливое. Что бы вы попросили, если бы у вас была волшебная палочка, которая может исполнить три ваших желания? Пирожное? Мороженое? Много шоколада?..

А в сказках бывают еще и волшебные золотые рыбки!

По сказочным местам России

Мой адрес не дом и не улица... или
место прописки сказочного героя

Поиск по сайту

Навигация

- Главная страница
- Регламент
  - Технические требования
- Опрос "По дорогам сказки"
- Маршрут движения
  - Сказочные герои
  - По сказочным местам России
  - Сказочные маршруты нашего края
- Творческие работы участников
  - Презентации
  - Буклет,рисунок,...
  - Стихотворения,...
  - Видео
- "Мое мнение..."
- Подводим итоги...
- Вопросы-ответы
- Карта сайта

Автор сайта сетевого события

Хохина Любовь

Маршрут движения >

По сказочным местам России

ЗНАТЬ - ЧТОБЫ ЛЮБИТЬ!

Пока география на сказочной карте России охватывает родные места далеко не всех героев русских сказок. Сейчас это около трех десятков адресов. Автор проекта, разработчик Алексей Козловский, рассказывает, что к работе над проектом привлекаются краеведы, исследователи мифологии. Автор также приглашает к участию в проекте всех желающих, ведь множество героев сказок у нас не имеют своей малой Родины. Автор проекта надеется на сотрудничество – героев сказок на всех хватит!

Вот те, кто уже поселился на сказочной карте:

Птица – Гамаюн – город Юхнов, Калужская обл.

Сказочные маршруты нашего края

Мой адрес не дом и не улица... или место прописки сказочного героя

Поиск по сайту

Навигация

- Главная страница
- Регламент
  - Технические требования
- Опрос "По дорогам сказки"
- Маршрут движения
  - Сказочные герои
  - По сказочным местам России
  - Сказочные маршруты нашего края
- Творческие работы участников
  - Презентации
  - Буклет,рисунок,...
  - Стихотворения,...
  - Видео
- "Мое мнение..."
- Подводим итоги...
- Вопросы-ответы
- Карта сайта

Автор сайта сетевого события

Маршрут движения >

Сказочные маршруты нашего края

МИРА НЕ УЗНАЕШЬ, НЕ ЗНАЯ КРАЯ СВОЕГО!

Ярославская область на сказочной карте России оказалась самым гостеприимным местом, как для сказочных героев, так и для туристов. Сейчас там проживают:

Творческие работы участников

Мой адрес не дом и не улица... или
место прописки сказочного героя

Поиск по сайту

Навигация

- Главная страница
- Регламент
  - Технические требования
- Опрос "По дорогам сказки"
- Маршрут движения
  - Сказочные герои
  - По сказочным местам России
  - Сказочные маршруты нашего края
- Творческие работы участников
  - Презентации
  - Буклет,рисунок,...
  - Стихотворения,...
  - Видео
- "Мое мнение..."
- Подводим итоги...
- Вопросы-ответы
- Карта сайта

Автор сайта сетевого события

Хохина Любовь

Творческие работы участников

Дорогие друзья!

Есть такой город на Волге - **Рыбинск.** Наша с Вами малая Родина.

У каждого города есть свой характер. Рыбинск не исключение. Рыбинск купеческий город, торгашеская душа его проявляется во всем. Рыбинск – город хлебный... Рыбинск – столица бурлаков... Наш город имеет очень богатую историю, поэтому очень обидно, что так мало людей слышали про него.

Для привлечения внимания к культурному наследию нашей малой Родины мы предлагаем Вам разработать сказочный бренд г. Рыбинска. Бренды бывают разные: смешные и серьезные, необычные и дурацкие. Главное, чтобы они привлекали внимание; способствовали проявлению интереса к городу, селу деревне, которую они представляют; ну и конечно, вызывали желание там непременно побывать.

Работа над сказочным брендом дело серьёзное. Выбирая сказочного героя, нужно руководствоваться **не только своими желаниями и фантазией, но и опираться на литературные источники (сказки, былины, легенды, сказы и т.д.), местные обычаи.**

Так, например, обилие воды, а также литературные и этнографические изыскания местных краеведов, подсказали образ сказочного бренда Пошехонья – **Водяного.** Или идея появления бренда **Курочки Рябы**, связана с тем, что в поселке Ермаково находится крупнейшее в Ярославской области предприятие по производству куриных яиц — ОАО «Волжанин».

Ваши работы могут быть представлены в формате:

- презентации,
- видео,
- буклета, рисунка, плаката

Творческие работы участников

участников

Презентации

Буклет,рисуно...

Стихотворения,...

Видео

"Мое мнение..."

Подводим итоги...

Вопросы-ответы

Карта сайта

Автор сайта сетевого события

Хохина Любовь Валерьевна, заведующая библиотекой МОУ СОШ № 17

hlv080366@gmail.com

Васильев Сергей, 6 класс, МОУ СОШ №3

Отправлено 9 апр. 2015 г., 1:42 пользователем Ира Тарасова

Любит читать,играть на компьютере, активный участник школьных и городских научных

Подводим итоги...

Мой адрес не дом и не улица... или
место прописки сказочного героя

Поиск по сайту

Навигация

- Главная страница
- Регламент
  - Технические требования
- Опрос "По дорогам сказки"
- Маршрут движения
  - Сказочные герои
  - По сказочным местам России
  - Сказочные маршруты нашего края
- Творческие работы участников
  - Презентации
  - Буклет,рисунок,...
  - Стихотворения,...
  - Видео
- "Мое мнение..."
- Подводим итоги...
- Вопросы-ответы
- Карта сайта

Автор сайта сетевого события

Хохина Любовь

Подводим итоги...

Приступаем к этапу оценивания работ. Работы оценивают **два независимых жюри** - детское и взрослое.

Срок оценивания и подведение итогов - **с 13 апреля по 17 апреля 2015 года.**

Критерии для оценивания работ взрослым жюри:

- Соответствие формату (презентация, видео, буклет, рисунок, плакат и т.д.)
- Соответствие содержания работы заявленной теме
- Самостоятельность выполненных исследований и творческих работ
- Полнота исследования поставленных проблем
- Оригинальность содержания и формы
- Оформление и дизайн работы.

Критерии для оценивания работ детским жюри:

- Фантазия
- Оригинальность идеи
- Эстетика оформления проектной работы

Проектная работа может быть представлена в форме презентации или текстового файла. Текст написан хорошим литературным языком, в нем активно используются разнообразные средства выразительности (схемы, рисунки, фотографии). Проиллюстрируйте свои материалы, так как любой текст интересно читать, когда есть картинки.

Правила оценивания:

«Моё мнение...»

Мой адрес не дом и не улица... или место прописки сказочного героя

Навигация

- Главная страница
- Регламент
  - Технические требования
- Опрос "По дорогам сказки"
- Маршрут движения
  - Сказочные герои
  - По сказочным местам России
  - Сказочные маршруты нашего края
- Творческие работы участников
  - Презентации
  - Буклет,рисунок,...
  - Стихотворения,...
  - Видео
- "Мое мнение..."
- Подводим итоги...
- Вопросы-ответы
- Карта сайта

Автор сайта сетевого события

Хохина Любовь

"Мое мнение..."

Дорогие участники телеконференции, для нас очень важно узнать Ваше мнение. Просим вас дать развернутые ответы на предложенные вопросы.

Вопросы

* Обязательно

Отвечает команда (учащийся)... класса СОШ №.. ФИО классного руководителя или сопровождающего игру *

Открыть *Вопросы*

Автор сайта сетевого события
Хохина Любовь Валерьевна,
заведующая библиотекой МОУ СОШ № 17
имени А.А. Герасимова
Г. Рыбинск

hlv080366@gmail.com

Спасибо за внимание